



SØKORTRETTELSE





CHART CORRECTIONS

28/99

© Kort & Matrikelstyrelsen
ISSN 0905-1481

Kort / Chart	Løbenr. / Serial No	Kort / Chart	Løbenr. / Serial No
61	170	112 (INT 1380)	174
82	171	128 (INT 1379)	175
93 (INT 1044)	170, 172	151 (INT 1375)	176
94 (INT 1411)	170	160	177
100	175	163	178
101 (INT 1301)	173	186	179
102 (INT 1302)	175	196	179

Løbenr. / Serial No.
Kort / Chart

170	Horns Rev		Pos. WGS-84
61,	Tilføj / <i>Insert</i>	Målestation 	55°31,28'N 7°47,35'E
94(INT1411),			
93(INT1044)	Tilføj / <i>Insert</i>	Fl(5)Y.20s 	55°34,17'E 7°42,08'E 55°29,02'N 7°50,20'E (28-789/99)
171	Kalbak Fjord		Pos. WGS-84
82	Udtag / <i>Delete</i>	Fl(5)Y.20s 	62°03,48'N 6°45,52'W (28-791/99)
172	Nordsøen		Pos. WGS-84
93(INT1044)	Tilføj mellem 1) - 6) <i>Insert joining 1) - 6)</i>		1) 56°16,69'N 3°23,54'E, Valhal platform 2) 56°16,60'N 3°23,36'E 3) 56°07,43'N 3°22,88'E 4) 55°54,82'N 3°22,29'E 5) 55°50,09'N 3°25,78'E 6) ca. 55°36,5'N 3°24,0'E, ramme / <i>limit</i> 93 (5-259/99)

- 173**
101(INT1301) **Læsø S**
Tilføj / Insert Målestation 
- Pos. WGS-84
57°05,05'N 11°07,66'E
(28-781/99)
- 174**
112(INT1380),
plan **Århus Havn**
Tilføj ved fyrflammen
Insert at the light-flare Fl.G.3s 56°09,70'N 10°13,75'E
- Udtag / Delete Siren(2)30s 56°09,66'N 10°13,89'E
(KMS, juli 99 og 28-779/99)
- 175**
128(INT1379),
102(INT1302),
100 **Yderflak Fyr**
Ret / Amend Fl.WRG.3s 10m 8-5M
til / to Fl.G.3s 10m 5M
Fyret lyser grønt horisonten rundt.
The light shows green light all -
around. (28-776/99)
- 176**
151(INT1375) **Båge E**
Tilføj med dybde 15,1 m 
Insert with depth 15,1 m 55°19,469'N 9°51,208'E
(28-773/99)
- 177**
160, plan **Bandholm Havn**
Ret dybden / Amend the depth 2,8 m
til / to 2,5 m 54°50,32'N 11°29,44'E
(Bandholm Havn, juli 99)
- 178**
163 **Guldborg Sund**
Udtag "Tag lods" i sidste afsnit i
titelfeltet. ca. 54°11'N 11°53'E
Delete "Pilot should be employed"
in the last paragraph in the title.
(FRV og KMS, juli 99)
- 179**
196,186 **Rødbyhavn**
Tilføj (occas) ved Horn (1) 20s
Insert (occas) at Horn (1) 20s ca. 54°39,0'N 11°20,7'E
(28-766/99)

UDGIVELSER / PUBLICATIONS

Ny udgave / New edition

Ny udgave af kort 132 (INT 1332), Sundet, S- lige del. 13. udgave, juli 1999. 1: 75 000.
Tidligere udgave af kort 132 (INT 1332) er annulleret.
New edition of chart 132 (INT 1332), Sundet, S- lige del. 13th edition, July 1999.
1: 75 000. Former edition of chart 132 (INT 1332) is cancelled.

Ny udgave af kort 1114, Sydprøven-Julianehåb, 4. udgave, juni 1999. 1: 80 000.
Tidligere udgave af kort 1114 er annulleret.
New edition of chart 1114, Sydprøven-Julianehåb, 4th edition, June 1999. 1: 80 000.
Former edition of chart 1114 is cancelled.

Ny udgave af kort af kort F, Danmark, Søgrænser. 4. udgave, juni 1999. 1: 850 000.
Tidligere udgaver af kort F er annulleret.
New edition of chart F, Denmark, Maritime boundaries. 4th edition, June 1999.
1: 850 000. Former edition of chart F is cancelled.

Ajourførte optryk / Updated reprints

Trykt juni / printed June 1999

Kort / Charts: 1000, 1001 og 2350

Havnelodserne

Den Danske Havnelods, Trafik- og større fiskerihavne - 1999**Side 41 - BANDHOLM**

Planen:

54°50,32'N 11°29,44'E

Ret dybden 2,8 m på ovennævnte position til 2,5 m

(Bandholm Havn, juli 99)

Side 81 - ESBJERG NORD

Planen erstattes af planen side 5.

(KMS og Esbjerg Havn, juli 99)

Side 167 - HASLE

Planen:

Dybden i Bassin I og II rettes fra 4,2 m til 4 m.

(Hasle Havn, juli 99)

Side 375 - RØDBYHAVN

Planen: Efter Horn(1)20s ved E- lige molehoved tilføjes (occas).

Afsnittet **Tågesignal** erstattes af:

Tågesignal

Tågesignalet på E- lige mole sættes kun i drift efter anmodning. Anmodningen rettes til "Rødby Færge" på VHF kanal 74 eller på tlf. 20 25 06 72. *(28-766/99)*

Side 520 - ÅRHUS

Ved den grønne fyrflamme på Vestre

Mole tilføjes Fl.G.3s.

Siren(2)30s på Østre Molearm udtages.

Side 522

Afsnittet **Tågesignal** udgår.

(KMS, juli 99 og 28-779/99)

**Havnelodsen Smålandsfarvandet
og Østersøen - 1998****Side 13 - BANDHOLM**

Planen:

54°50,32'N 11°29,44'E

Ret dybden 2,8 m på ovennævnte position
til 2,5 m*(Bandholm Havn, juli 99)***Side 145 - RØDBYHAVN**

Planen:

Efter Horn(1)20s ved E-lige molehoved
tilføjes (occas).Afsnittet **Tågesignal** erstattes af:**Tågesignal**Tågesignalet på E- lige mole sættes kun i
drift efter anmodning. Anmodningen
rettes til "Rødby Færge" på VHF kanal 74
eller på tlf. 20 25 06 72.*(28-766/99)***Havnelodsen Østersøen omkring
Bornholm - 1998****Side 29 - HASLE**

Planen:

Dybden i Bassin I og II rettes fra 4,2 m
til 4 m. *(Hasle Havn, juli 99)***Havnelodsen Sydlige Kattegat og
Isefjord - 1999****Side 262 - ÅRHUS**Afsnittet **Tågesignal** udgår.**Side 263**

Ved den grønne fyrflamme på Vestre

Mole tilføjes Fl.G.3s.

Siren(2)30s på Østre Molearm udtages.

(KMS, juli 99 og 28-779/99)

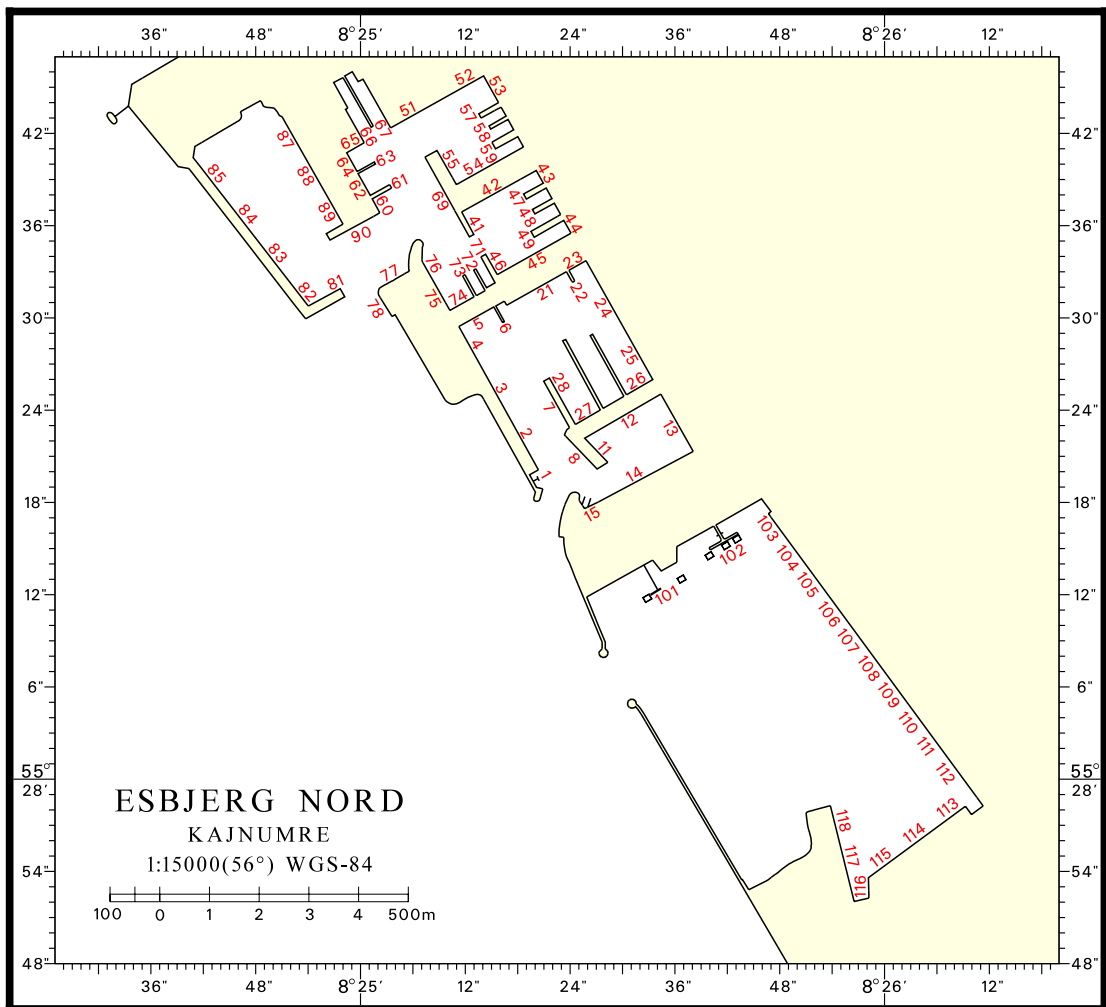

Søkortrettelser / *Chart Corrections*
på Internet
<http://www.kms.dk>

"Søkortrettelser" indeholder de officielle rettelser til danske, grønlandske og færøske søkort, de danske søsportskort samt "Den danske Havnelods", de regionale havnelodser og "Waypoints i danske farvande". "Søkortrettelser" fås i abonnement og udsendes desuden som bilag til Efterretninger for Søfarende (E.f.S.). Ved henvisninger til flere søkort i forskellig målestok nævnes kortet i største skala først og rettelserne er beskrevet, som den bør udføres i dette kort. Oplysningerne i parentes efter rettelserne refererer til E.f.S. (nr.-løbenr./år) eller anden kilde. Abonnement på "Søkortrettelser" kan tegnes for et kalenderår ved henvendelse til: Kort & Matrikelstyrelsen, Detailhandelskontoret, Rentemestervej 8, 2400 København NV, Telefon: 35 87 50 50 lokal 5304, Telefax: 35 87 50 68. E-mail: kms@kms.dk Pris for levering i 1999 kr. 80,- inkl. moms.

"Chart Corrections" contain the official corrections to the Danish, the Greenlandic and the Faeroese charts and the Danish pleasure craft chart series. "Chart Corrections" are only available as a subscription. Furthermore, they are annexed "Efterretninger for Søfarende" (Danish N. t. M.). When referring to several charts of different scales, the largest scale chart is mentioned first, and instructions for the correction of this chart are given. The figures in the brackets after the corrections refer to Danish N.t.M. (No/serial No/year) or other source. For orders or enquiries about subscription please contact: Kort & Matrikelstyrelsen, Retail Business Department, Rentemestervej 8, 2400 København NV. Tel.: + 45 35 87 50 50, ext. 5304, Fax: + 45 35 87 50 68. E-mail: kms@kms.dk Price for ' subscription in 1999 DKK 80,- .

© Kort & Matrikelstyrelsen 1999

Gengivelse er tilladt med tydelig kildeangivelse. Havneplaner mærket "© Kort & Matrikelstyrelsen" må ikke gengives eller reproducere medmindre der foreligger skriftlig tilladelse hertil.