



SØKORTRETTELSER 37

CHART CORRECTIONS

Rettelse nr. / Correction No 239 -248







© Kort & Matrikelstyrelsen
ISSN 0905-1481

Kort / Chart	Rettelse nr. / Correction No	Kort / Chart	Rettelse nr. / Correction No
60	239	141 (INT 1370)	244
92 (INT 1300)	240	143 (INT 1369)	244
100	240, 242	186	247
101 (INT 1301)	240	187	247
102 (INT 1302)	242	188	245, 247
112 (INT 1380)	241, 242, 243	191	247
114 (INT 1377)	242	2000	248

Rettelse nr. / Correction No.

Kort / Chart

239	Vadehavet		Pos. WGS-84
60	Tilføj /Insert	Fl(5)Y.20s 	55°14,19'N 8°32,95'E
		Målestation	55°06,35'N 8°35,10'E
			54°58,36'N 8°35,39'E
			(37/991 1999)
240	Fladen Fyr		
101(INT1301),	Ret / Amend	Iso.8s 24m 20M	ca. 57°12,9'N 11°49,7
100,	til / to	LFl.8s 24m 9M	
92(INT1300)			(37/986 1999)
241	Lindholm		
112(INT1380)	Ret/Amend	1.4 -30.6	ca. 55°55,9'N 10°43,2'E
	til / to	1.4 -15.7	(Skov- og Naturstyrelsen, august 1999)
242	Lushage Fyr		
112(INT1380),	Ret / Amend	Fl.3s 5m 6M	ca. 55°45,9'N 10°37,3'E
114(INT1377),	til / to	Fl.3s 9m 6M	
141(INT1370),			
102(INT1302),			
100			(37/982 1999)

- 243**
112(INT1380)
- Århus Havn**
Erstat / Replace Fl.Y.3s 
med / by Fl.G.3s 
Erstat / Replace Fl.Y.5s 
med / by Fl.G.5s 
Som vist på kortudsnittet side 3
*As shown on the the extract on
page 3*
- Pos. WGS-84
56°09,76'N 10°14,52'E
56°09,32'N 10°14,24'E
(37/983 1999)
- 244**
143(INT1369),
141(INT1370),
- Østerrenden**
Udtag / Delete Halsskov
Oc.WRG.5s
10m 14-10M
Korsør
Oc(3)WRG.15s
10m 14-10M
Tilføj / Insert 
- Pos. WGS-84
55°20,28'N 11°05,94'E
55°19,88'N 11°06,89'E
55°20,29'N 11°05,77'E,
W for fyrbygningen
W of the light structure
- Q.G 
55°19,89'N 11°06,80'E,
W for fyrbygningen
W of the light structure
- Ændringerne fremgår af kortudsnittet side 5. Fyrbygningerne er under fjernelse.
The changes are shown on the chart extract on page 5. The light structures are under removal.
(37/977 1999)
- 245**
188
- Jasmund N**
Udtag / Delete R 
ca. 54°34,9'N 13°36,8'E
(37/971 1999)
- 246**
190
- Præstø Fjord**
Tilføj mellem 1) og 2), 3) og 4),
5) og 6) samt 7) og 8)
*Insert joining 1) and 2), 3) and 4),
5) and 6) and 7) and 8) ± ± ± ±*
- Tilføj i området
Insert in the area Vildtreservat
- Pos. WGS-84
1) 55°08,00'N 12°02,40'E
2) 55°08,00'N 12°03,00'E
3) 55°07,90'N 12°03,20'E
4) 55°07,98'N 12°03,70'E
5) 55°07,94'N 12°04,20'E
6) 55°08,13'N 12°04,82'E
7) 55°08,56'N 12°06,71'E
8) 55°07,86'N 12°07,55'E
(Skov- og Naturstyrelsen,
august 1999)

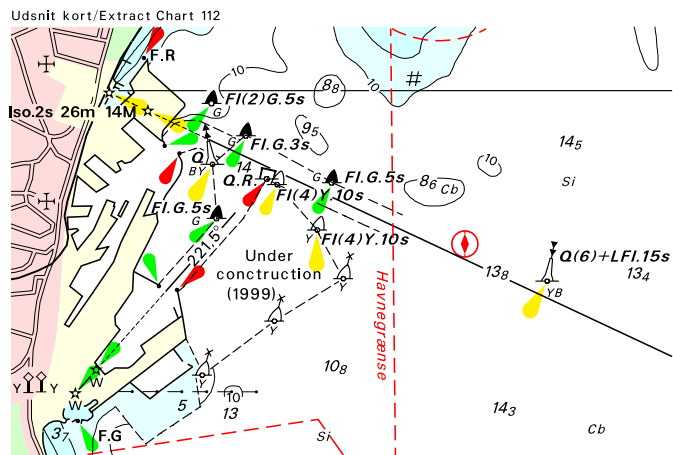

247191, 186,
187, 188**Gedser SE**Tilføj / Insert Fl(4)Y.10s  S 71

Pos. WGS-84

54°27,30'N 12°10,90'E
(37/972 1999)**248**

2000

Skotland N

Tilføj mellem 1)-15)

Insert joining 1)-15)

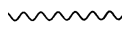

- 1) ca.59°55,9'N 8°40,4'W
- 2) ca.60°00,0'N 10°30,0'W
- 3) ca.59°53,5'N 11°12,0'W
- 4) ca.59°54,8'N 13°30,8'W
- 5) ca.59°44,8'N 13°44,8'W
- 6) ca.59°40,0'N 13°47,0'W
- 7) ca.59°18,4'N 14°19,9'W
- 8) ca.58°58,5'N 15°42,4'W
- 9) ca.58°30,0'N 16°30,0'W
- 10) ca.58°18,5'N 16°39,7'W
- 11) ca.58°00,1'N 16,55,0'W
- 12) ca.57°42,5'N 17°33,3'W
- 13) ca.57°17,0'N 18°21,8'W
- 14) ca.56°10,8'N 20°04,3'W
- 15) ca.56°00,0'N 20°19,5'W

(Tyco Submarine Systems og
KMS, september 1999)

RETTELSER TIL SØKORT 1999

Corrections to Charts 1999

Kort nr. Chart No.	Søkortrettelser nr. Chart Corrections No.	Kort nr. Chart No.	Søkortrettelser nr. Chart Corrections No.
Danske		163	23,28
Danish		171	1,2,20
60	4,12,16,21,27,30,34,37	180	16
61	4,20,28,36	186	22,27,28,29,33,34,35,37
92	1,2,3,7,9,13,16,19,22,23,24,29 ,30,31,32,33,34,35,37	187	16,21,22,26,31,34,37
93	1,2,3,11,15,17,18,20,22,25,28, 34,35,36	188	1,2,12,14,16,21,22,23,26,29,31, 37
94	12,18,20,22,28,34,36	189	4,10,14,23,24
95	4,6,29,35	190	37
99	4,10,11,15	191	13,23,27,37
100	5,7,16,19,28,29,31,37	195	12,36
101	5,19,21,23,28,29,37	196	7,22,28,35
102	1,2,5,7,13,16,17,28,34,36,37	Færøske	
105	1,2,24	Faroese	
106	5,7	81	10,17,30
107	5,7,15	82	28
108	4,10,15,19,22,34	83	30
109	3,15,19,23,27,31	84	27
110	7,19		
112	1,2,10,13,17,20,28,33,34,35,3	Grønlandske	
113	7	Greenlandic	
114	1,2	1100	31
115	1,2,8,13,20,35,37	1113	33
116	4	1115	14
117	25,26,30	1116	14,31
118	4,23,25	1131	33
122	5,10,35	1132	14
124	4	1200	29
128	1,2,5,34,36	1210	29
129	7,13,17,25,28,34	1211	29
131	16,34	1212	36
132	16,25,26,27,34	1230	29
133	29,32,34,36	1231	36
134	29,32,34	1300	24
141	3,11,13,19,25,26,35,36	1310	25
142	20,37	1314	24,35
143	1,2,8,9,10,12,14,21,33	1331	25
145	37	1335	24
151	1,2,5,13	1410	24,25
152	4,8,14,20,28	1413	24
153	1,2,10,18,27,35,36	1414	1,2,15
154	25	1415	1,2
155	4,22,33,36	1430	1,2
157	6	1451	1,2
158	20,24,30	1461	24
159	10,14,32	1500	22,24
160	4,11	1510	22,24
161	10,14,21,26,27,28,33	1530	22,24
162	23,27	2000	11,29,34,37
	8,22		

Søkortrettelser / *Chart Corrections*
på Internet
<http://www.kms.dk>

"Søkortrettelser" indeholder de officielle rettelser til danske, grønlandske og færøske søkort, de danske søsportskort samt "Den danske Havnelods", de regionale havnelodser og "Waypoints i danske farvande". "Søkortrettelser" fås i abonnement og udsendes desuden som bilag til Efterretninger for Søfarende (E.f.S.). Ved henvisninger til flere søkort i forskellig målestok nævnes kortet i største skala først og rettelserne er beskrevet, som den bør udføres i dette kort. Oplysningerne i parentes efter rettelserne refererer til E.f.S. (nr.-løbenr./år) eller anden kilde. Abonnement på "Søkortrettelser" kan tegnes for et kalenderår ved henvendelse til: Kort & Matrikelstyrelsen, Detailhandelskontoret, Rentemestervej 8, 2400 København NV, Telefon: 35 87 50 50 lokal 5304, Telefax: 35 87 50 68. E- mail: kms@kms.dk Pris for levering i 1999 kr. 80,- inkl. moms.

"Chart Corrections" contain the official corrections to the Danish, the Greenlandic and the Faeroese charts and the Danish pleasure craft chart series. "Chart Corrections" are only available as a subscription. Furthermore, they are annexed "Efterretninger for Søfarende" (Danish N. t. M.). When referring to several charts of different scales, the largest scale chart is mentioned first, and instructions for the correction of this chart are given. The figures in the brackets after the corrections refer to Danish N.t.M. (No/serial No/year) or other source. For orders or enquiries about subscription please contact: Kort & Matrikelstyrelsen, Retail Business Department, Rentemestervej 8, 2400 København NV. Tel.: + 45 35 87 50 50, ext. 5304, Fax: + 45 35 87 50 68. E- mail: kms@kms.dk Price for ' subscription in 1999 DKK 80,- .

© Kort & Matrikelstyrelsen 1999

Gengivelse er tilladt med tydelig kildeangivelse. Havneplaner mærket "© Kort & Matrikelstyrelsen" må ikke gengives eller reproduceres medmindre der foreligger skriftlig tilladelse hertil.